



CONSEIL D'ADMINISTRATION

PRESIDENT Pr F. Vendittelli
VICE-PDT Mme I L' Hopital-Rose
TRESORIERE Mme Y. Bonnot
SECRETAIRE DR A. Delabaere

CONSEIL SCIENTIFIQUE

PRESIDENT Mme J. Thomazet

CELLULE DE COORDINATION DU RSPA

Mmes J.Thomazet et J.Duclos - Coordinatrices médicales FEMA
Dr B.Lecomte - Coordinatrice médicale REVA
Dr A.Debost-Legrand - Datamanagement et statistiques
Mme F.Otto - Coordinatrice administrative
Mme J.Soulard - Support informatique

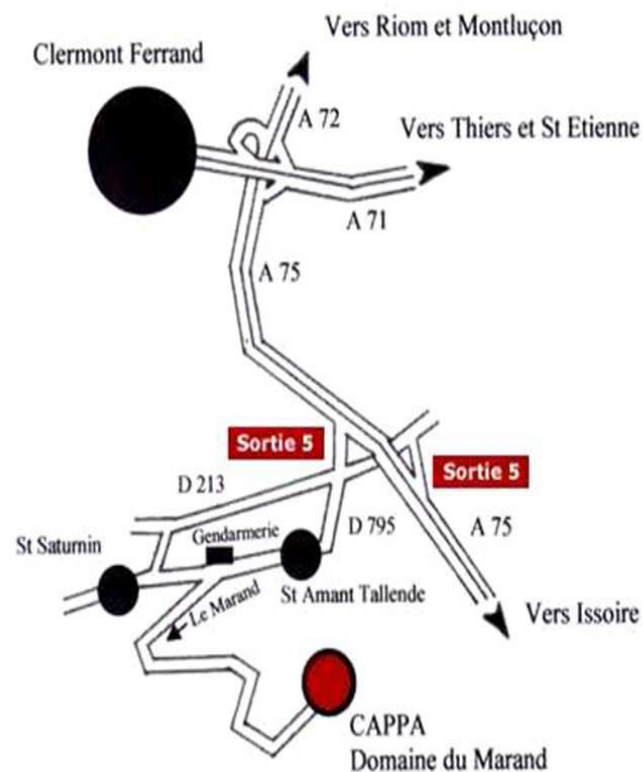

RSPA

Organisme formateur n° 84630473963
Ce n° ne vaut pas agrément de l'état

Téléphone : 04 73 75 03 12
Télécopie : 04 73 75 05 70

Messagerie : fotto@chu-clermontferrand.fr

XXVI ÈME JOURNÉE RSPA ET CPDP

Infections périnatales

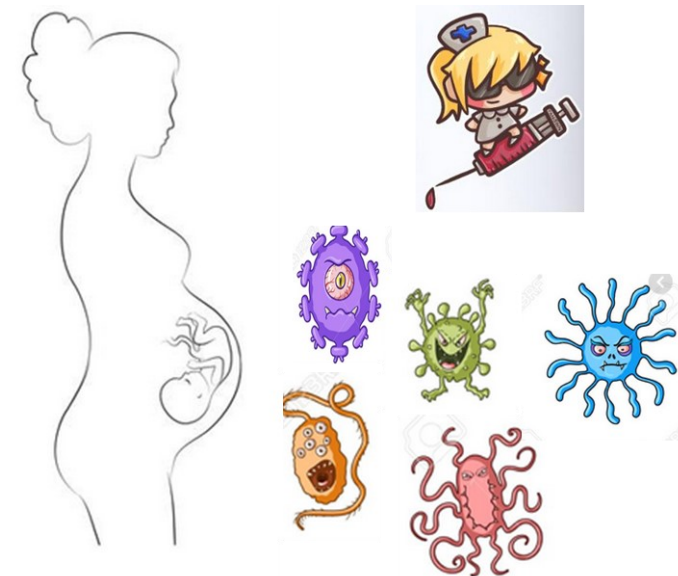

18 juin 2021
Domaine du Marand
63450 Saint Amant Tallende

Journée prévue en présentiel
pouvant évoluer en e-congrès
selon le contexte épidémique

MATIN

ACCUEIL : 8 H 30

09h-09h05 Ouverture de la séance
F. Vendittelli, Présidente RSPA

09h05-09h30 Bilan des RMM mamans et bébés.

Retour sur un cas pédiatrique

Drs M. Accoceberry Gyn-Obst et M. Lang
Pédiatre, Clermont Fd

09h30-10h Flash infos

10h-10h30 plénière 1

Toxoplasmose et Grossesse

Dr F. Petillon, Gyn-obst, Clermont-Fd

Temps d'échange

PAUSE ET VISITE DES STANDS

11h00-12h plénière

RPM et infection :

où en sommes-nous en 2021 ?

Pr D. Gallot, Gyn-Obst Clermont Fd

Infection néonatale bactérienne:
l'application des recos au sein du RSPA

Dr Y. Loriette, Pédiatre, Issoire

Temps d'échange

12h00-12h20:

Dépistage trisomie 21 en Auvergne

Dr H. Laurichesse, Gyn-Obst Clermont Fd

APRES MIDI

REPAS ET CAFE AUX STANDS

14h30-15h30: plénière 3

Vaccination et grossesse

Dr S. Echaubard, Pédiatre, Issoire

Vaccination HPV

Dr AG. Kaemmerlen, Gyn-Obst, Clermont Fd

Temps d'échange

15h30-16h30 plénière 4

CMV et grossesse

Dr H. Laurichesse, Gyn-Obst Clermont Fd

CMV et Surdit  neonatale

Pr T. Mom, ORL, Clermont Fd

Temps d'échange

16h30-16h45

Le point sur REVA

Dr B. Lecomte, Pédiatre, Coordinatrice REVA

16h45-17h00:

Bilan des actions du RSPA

Mme J. Thomazet et Pr F. Vendittelli
Mr V. Desdoit (Représentant des usagers)

CLÔTURE DE LA JOURNÉE

INSCRIPTION

NOM :

PRÉNOM :

ADRESSE :

.....

..... SPECIALITE

E-MAIL :

PROFESSION :

GYN-OBST PÉDIATRE ANEST-RÉA

SAGE-FEMME PSYCHOLOGUE

PUÉRICULTRICE AUTRE PRÉCISER : ...

**INSCRIPTION D'UN MONTANT DE 50€ POUR LA
JOURNÉE ENTIÈRE AVEC REPAS ET 25 € PAR DEMI
JOURNÉE OU EN CAS DE E-CONGRES:**

MATIN APRES-MIDI JOURNÉE

**TOUT BULLETIN D'INSCRIPTION DOIT ÊTRE
ACCOMPAGNÉ DE SON RÈGLEMENT ÉTABLI A
L'ORDRE du RSPA.
Gratuité pour les étudiants**

RSPA

Pôle F.E.E CHU Estaing
1 Place Lucie et Raymond Aubrac
63003 CLERMONT FERRAND Cedex 1

Téléphone : 04 73 75 03 12

Télécopie : 04 73 75 05 70

Messagerie : fotto@chu-clermontferrand.fr